

균형잡힌 영어교육, 내실있는 영어실력 - 외대어학원

HUFS Language Institute EDUCATION PROGRAM



Come to **HUFS** Meet the **World!**

외대를 만나면 세계가 보입니다.



CONTENTS

| | |
|--------------------------------|-------|
| 교육 목표, 교육이념 | 04 |
| 외대어학원 수업 특징 | 05 |
| 회사 조직도 및 소개 | 06 |
| LEVEL SYSTEM 소개 | 07 |
| Primary Course (초등 1~3학년 대상) | 08-09 |
| Secondary Course (초등 3~6학년 대상) | 10-11 |
| Middle Course (중등 1~3학년 대상) | 12-13 |
| 중등 교재 안내 | 14 |
| 외대어학원 온라인 학습 안내 | 15 |
| 외대어학원 수업방식 | 16-18 |
| 관리 System | 19-23 |
| 행사 안내 | 24 |
| 외대어학원 설명회 지원 & 한국외대 외국어 경시대회 | 25 |
| 외대어학원 홍보 | 26-27 |
| 자기주도학습 캠프 | 28 |
| 용인외대부고 캠프 | 29 |
| 한국외국어대학교 해외캠프 안내 | 30-31 |



교육목표

한국외국어대학교의 대학설립 정신 구현

외대어학원은 한국외국어대학교의 역사와 전통, 교육노하우를 계승하고 어학교육을 발전시키는 것이 사회헌신이라는 외대의 교육이념을 실천하고 있습니다.

대학진학과 유학까지 고려한 종합적인 영어교육

외대어학원은 단편적인 외국어 교육방법론에서 탈피, 종합적이고 미래지향적인 교육을 실행하고 있습니다. 파닉스 기초부터 시작하여 실용영어, 내신, 수능영어를 비롯한 대학진학과 유학까지 책임질 수 있는 영어교육을 지향하고 있습니다. 연령과 수준을 고려하여 설계된 적기영어교육을 통해 지속가능한 교육을 진행합니다

자유로운 의사소통으로 국제사회를 주도할 글로벌 미래 인재 양성

다변화되는 국제사회에서 한국의 미래를 책임지고, 영어로 자유로운 의사소통을 할 수 있는 역량을 배양해서, 주도적으로 사회를 선도해 나갈 수 있는 미래 핵심 인재 양성을 목표로 합니다.

교육이념

한국외국어대학교의 외국어교육 전통을 계승

한국외국어대학교는 자타가 공인하는 우리나라 최고의 외국어교육기관입니다. 한국외국어대학교는 이러한 외국어교육의 전통과 노하우에 기초해 바람직한 영어교육과 학습방법을 정착시키고자 외대어학원을 만들었습니다. 한국 학생들에 대해 축적된 외대의 방대한 교육데이터를 바탕으로 우리 자녀 영어실력의 새로운 도약의 기틀을 마련해 줄 것입니다.

교육프로그램 감수를 통한 양질의 프로그램 운영

국내 최고 수준을 자랑한 외대연수평가원과 국가공인외국어시험기관인 플렉스센터를 비롯한 영어과, 영어교육과, 어린이 영어교육과 등의 교수들로부터 교재 및 프로그램 감수를 받고 있습니다. 현재 시중에는 정확한 출처, 배경을 알 수 없는 많은 영어 프로그램들과 외국으로부터 무분별하게 수입된 프로그램들이 난립되고 있습니다. 외대어학원은 교육학적으로나 국내 영어교육 현장에서 실제 검증된 프로그램을 제공하고 있어서 우리 자녀를 믿고 맡길 수 있습니다.

수준높은 강사교육 (workshop)

외대어학원이 아무리 좋은 교재를 갖고 있다 할지라도 이를 가장 잘 이해하고, 정확한 교수법으로 가르칠 수 있는 강사가 없다면 훌륭한 교육 프로그램이라고 할 수 없습니다. 외대어학원 강사는 한국외대의 교수, 연구진, 외대어학연구소 교육팀이 직접 교육을 진행합니다. 영어학, 영어교육학을 전공하고 현장에서 오랜 경험을 쌓은 강사들을 엄선해서 채용하고, 수준 높은 workshop을 거친 분들만이 외대어학원 강사가 될 수 있습니다. 검증된 프로그램과 교재, 그리고 이를 효과적으로 전달할 수 있는 강사진이 외대어학원의 가장 큰 경쟁력입니다.

회사소개

(주)외대어학연구소는 대한민국을 대표하는 외국어교육기관인 한국외대와 명문 자사고인 용인외대부고를 운영하는 학교법인 동원육영회 산하 외국어교육사업체로 2003년에 설립되었습니다. 설립 후 회사는 어학원 프랜차이즈 사업, 주니어해외영어캠프, 자기주도학습 인사이트캠프, 기업체외국어출강, 청년해외취업 등과 같은 다양한 외국어교육사업을 진행해 왔습니다. 본사는 독보적인 외국어교육 브랜드 인지도와 탄탄한 교육 데이터베이스를 구축하여 전국 약 50여개 외대어학원 본원과 20여개 외대HS어학원 본원을 운영 하는 등 업계를 선도해 왔으며, 2008년에는 성남시 분당구 정자동에 외대어학원 본원을 설립하여 직영하고 있습니다. 또한 2022년도에는 용인시에 숲속 유아영어학원인 HIFS어학원을 런칭하여 운영하고 있습니다.

외대어학원 수업 특징

한국외대의 축적된 영어교육노하우로 한국학생들에 최적화된 수업 설계

66년 영어교육전통의 한국외대의 영어과, 영어교육과 교수들과 용인외대부고 졸업생들이 참여해서 체계적으로 만들어진 외대어학원 프로그램임. 최신 영어교육학과 인지심리학 이론을 반영하는 등 체계적인 이론과 빅데이터로 축적된 학원 현장의 목소리가 한데 어우러져 외대어학원 수업이 디자인되었습니다. 특히 한국학생들이 학원 수업에서 영어를 배우면서 느끼는 어려움과 두려움을 해결할 수 있도록 사용자경험 UX(User Experience) 차원을 세부적으로 고려해서 수업이 정교하게 설계되었습니다.

- 2FFM System (First Five Minutes, Final Five Minutes System) 도입

수업 시작 후 5분, (First Five Minutes), 수업 종료 전 5분, (Final Five Minutes)은 학습효과를 극대화 시간임. 최초효과(처음 시작했을 때 기억이 잘 남음), 최신효과(가장 최근했던 경험이 기억에 잘 남음)라도 불리울 정도로, 10분 정도로 짧지만 수업에서 50% 정도의 비중을 차지합니다. 처음과 끝 5분을 잘 활용하도록 흥미유발, 질문 통한 배경지식 활성화, 1분 요약 등으로 수업 효과 극대화를 추구합니다.

- 학생이 선생님과 신뢰할 수 있는 케미 형성으로 효과적인 감정코칭

기존 학원에서는 수업 중 일어나는 학생의 감정변화를 충분히 고려하지 않은 경우가 많았습니다. 수업은 학원시간 중 90 ~ 95%정도로 대부분 시간을 차지합니다. 마음에 드는 좋은 선생님을 만나면 그 과목도 좋아지고, 싫은 선생님을 만나면 그 과목도 싫어지는 경험을 학부모 학창시절 경험이 다들 있음. 외대어학원에서는 수업 중 사제 간 '신뢰할 수 있는 케미'를 형성할 수 있는 교육, 세미나, 컨설팅 등을 다양하게 진행합니다.

- 의미 있는 질문 중심의 한국형 유대인 학습법 - 마이셀프학습법 반영

한국에서 수업 중 학생들이 질문을 자유롭게 하는 것이 익숙하지 않습니다. 초등 저학년까지만 해도, 수업 중 질문이 많았지만, 초등 고학년, 중학생이 되면서 질문 빈도는 급격히 줄어듭니다. 학년이 높아질수록 급격히 높아지는 공부량에 대한 버거움을 느낍니다. 질문했다가 괜히 수업 방해하는 것이 아니냐는 두려움을 가지기도 합니다. 외대어학원은 한국형 유대인 학습법인 마이셀프 학습법에 따라 학생이 질문이 새로운 배움의 시작이라는 생각을 통해 학생들이 자유롭게 질문할 수 있는 수업환경을 조성하고 있습니다.

- 소리내어 영어로 말하는 훈련 중시 - Read Aloud, Speak Aloud, Think Aloud!

한국외대에서는 효과적인 외국어공부법으로 소리내어 말해보는 훈련을 중시합니다. 눈으로 읽으면서 외국어를 공부하는 것은 한계가 명확하며, 실제로 말할 수 없는 발음은 들리지 않습니다. 귀찮더라도 픽션은 등장인물 목소리로 감정을 살려 직접 읽어보고, 논픽션은 뉴스 앵커처럼 읽어 보는 Read Aloud, 선생님과 직접, 혹은 친구들과끼리 짝, 그룹으로 대화해 보거나, 앞에 나와 영어 1분 스피치해보는 연습을 하는 Speak Aloud, 머리 속으로 생각하는 것에 그치지 않고 직접 말로 표현하는 Think Aloud를 외대어학원 수업에서 중시합니다.

- 적기, 적량, 효과적 반복훈련으로 자기주도학습 & 완전학습능력을 동시에

외대어학원 교재와 커리큘럼은 교육부 영어교과과정과 연계되어 있어서 지적 수준에 비해 지나치게 높은 단어나 표현을 사용하지 않습니다. 아울러 나선형 학습 구조의 교재와 인지, 감정 발달 수준을 고려한 수업 중 적기, 적량의 효과적인 반복훈련을 통해 배운 내용을 완전학습할 수 있도록 설계되어 있습니다. 오감을 동시에 순차적으로 활용하는 반복 훈련과 선생님의 학습 모델링을 제시하는 수업 과정을 통해 올바른 자기주도학습 습관을 배양할 수 있습니다.

회사개요

- **설 립 일** 2003년 6월 10일
- **주요사업** 어학원 프랜차이즈, 해외 영어캠프, 자기주도학습 캠프, HIFS어학원, 해외청년취업사업 등

조직도 및 사업 소개

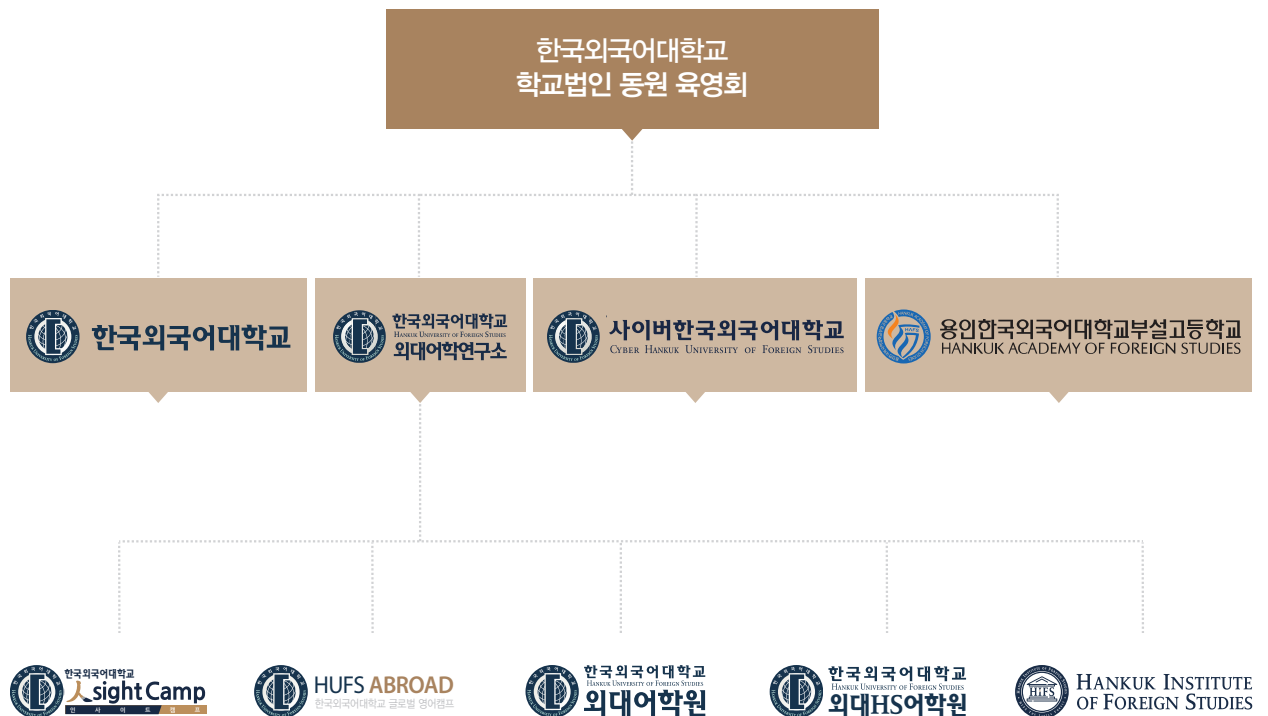

Level System

외대어학원 레벨체계는

Primary course- 초등저학년(1학년~3학년) / Secondary course- 초등고학년(3학년~6학년)

예비중등 / 중등부(중1~중3) 총 4개의 Course로 구성되어 있으며,

초등 저레벨은 7단계/ 초등 고레벨은 6단계/ 예비중등 3단계 / 중등부 6단계로 구성되어

총 레벨 체계는 22단계로 구성되어 있음.

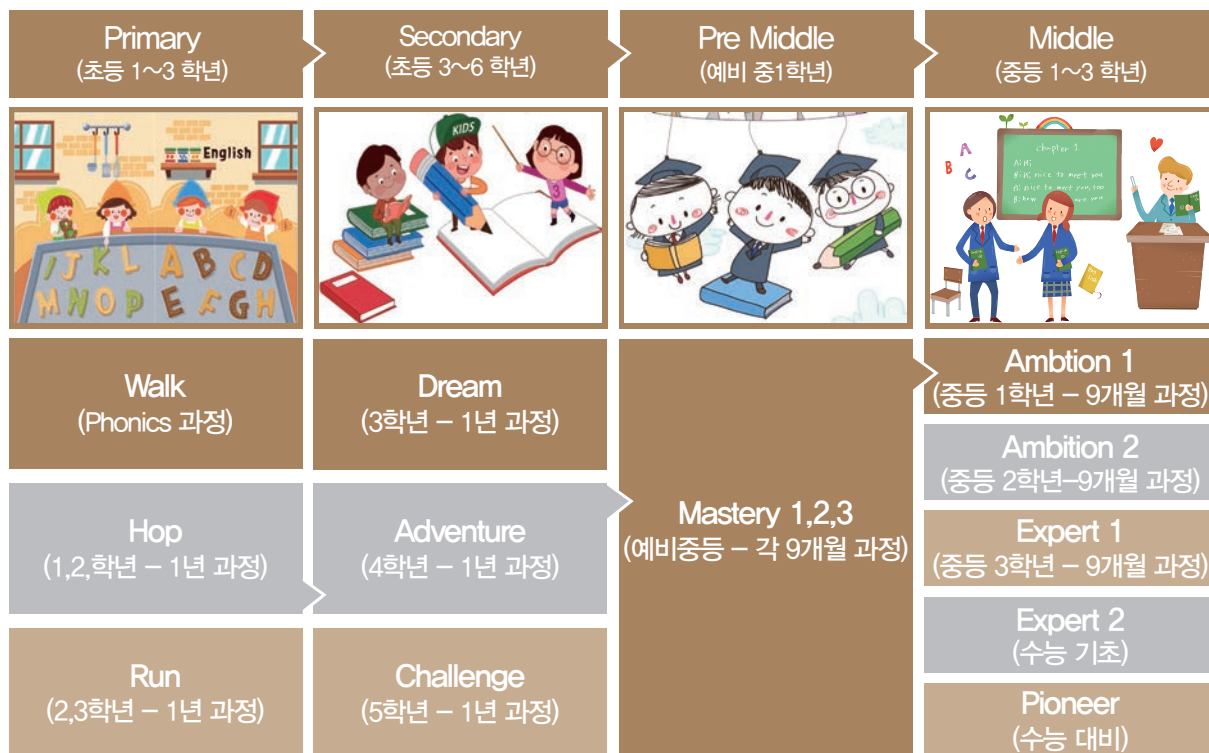

Level System

Primary Course 초등 1~3학년 대상

ABC 성격

Attention, Beginning, Curiosity

영어에 노출 되면서 자연스럽게 영어에 관심을 갖게 되고 영어 학습이 본격적으로 시작되며 영어 공부에 흥미가 생기면서 더 많이 알고 싶어 하는 호기심이 발동하는 과정

3C 목표

Comprehension, Confidence, Communication

기본적인 영어를 이해할 수 있는 능력을 기르고 영어로 대화하는 것에 자신감을 높인다. 아울러, 일상생활에서 기초적인 의사소통을 할 수 있는 바탕을 마련한다.



| GROUP | LEVEL | 과 정 | Course 소개 |
|-------|---------------------|-----|---|
| WALK | Walk 1 (Phonics) | 3개월 | 알파벳의 쓰기 순서와 대소문자 구분을 학습하고 자음, 단모음, 장모음의 소리를 인지하는 단계 |
| | Walk 2 (Phonics) | 6개월 | 다양한 음소인식활동을 통한 효과적인 파닉스 학습으로 문자에서부터 시작하여 문장 형태의 스토리 북을 읽을 수 있는 능력을 형성하는 단계 |
| | Walk 3 (Phonics) | 3개월 | 파닉스가 연계된 기초 코스북 단계로 동일한 주제의 픽션, 논픽션 스토리를 통해 자연스럽게 4 skills 실력을 향상 할 수 있는 단계 |
| HOP | Hop 1 | 6개월 | Phonics 학습 후 National geographic 콘텐츠를 통한 활동 중심의 재미있는 주제 연계학습 진행 |
| | Hop 2 | 6개월 | National geographic learning 교재를 통한 모든 영역의 [듣기, 읽기, 쓰기, 말하기, 어휘, 문법] 기초를 다지는 단계 |
| RUN | Run 1 | 6개월 | National geographic 의 유기적으로 연계된 콘텐츠를 활용하여 영어의 유창성과 활용성을 향상시키는 단계 |
| | Run 2 | 6개월 | Nonfiction과 Fiction Story를 통해 다양한 배경지식과 창의적이고 비판적인 사고 능력을 배양하는 단계 |

Primary Course 초등 1~3학년 대상

학사구성

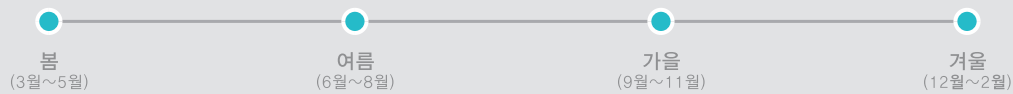

▶ 학기구성 연간 4학기

▶ 수업구성 주5회 / 주3회

- ▶ 내 용
- 한국인, 원어민 강사가 진행하는 통합적이고 균형있는 커리큘럼
 - 영어의 모든 영역[듣기, 읽기, 쓰기, 말하기, 어휘, 문법]을 학습하는 균형잡힌 학습진행
 - Real-life 콘텐츠를 통해 학습 후 Personalization(개인화)을 통한 학습효과 극대화
 - 초등 저레벨 프로그램은 Extensive reading을 통해 배경지식을 강화함

| 주 5회 [Walk 단계] | 수업시간 | 월 | 화 | 수 | 목 | 금 |
|---------------------|------|----------------------------------|--------------------------------|------------------------------------|----------|-------------------|
| | 1교시 | Phonics | Speaking | Phonics | Speaking | Phonics & Readers |
| 주 5회 [Hop & Run] | 수업시간 | 월 | 화 | 수 | | |
| | 1교시 | Grammar & Voca [Understand] | Reading & Writing [Apply] | Listening & Speaking [Expand] | | |
| | 2교시 | Grammar & Voca [Understand] | Reading & Writing [Apply] | Listening & Speaking [Expand] | | |

교재 소개

- 외대어학연구소는 초등 저학년 학생들의 영어학습 증진을 위해 통합형 주제 연계프로그램을 통한 output 중심의 커리큘럼을 운영하고 있음
- Understand(이해) ▶ Apply(적용) ▶ Expand(확장)과정으로 자연스러운 나선형 학습 및 오감 반복 활용연습을 통해 배운 내용의 완전학습뿐만 아니라, 실제생활에서의 활용 및 올바른 영어독서 습관까지 길러주는 적기 초등영어프로그램으로 구성되어 있습니다

▶ Walk단계



▶ Hop단계



▶ Run단계



Secondary Course 초등 3~6학년 대상

ABC 성격

Apply → Build → Continue

파닉스와 기초영어를 공부하면서 익혔던 단어 및 표현들을
실제 말하기에 적용해서 기본적인 영어실력을 발전시키고
영어를 향한 흥미가 지속적으로 유지되는 과정

3E 목표

Effective Communication Express Oneself English Awareness

효과적인 의사소통을 가능하게 하며 자신의 생각과 지식을 표현하는 능력을 기른다.
아울러, 영어 의사소통에 대한 필요성을 인식하는 바탕을 마련한다.



| GROUP | LEVEL | 과 정 | 레벨 별 특징 |
|-----------|-------------|-----|--|
| Dream | Dream 1 | 6개월 | 문장당 10단어 이하로 구성된 간단한 지문의 듣기와 한 문단 정도의 Topic Reading에 입문하는 단계이며 말이나 글로 간단한 일상생활을 주제로 하는 쉽고 간단한 의사소통을 할 수 있다. |
| | Dream 2 | 6개월 | |
| Adventure | Adventure 1 | 6개월 | 일상생활, 개인생활과 관련된 지문 외에도 배경지식을 넓힐 수 있는 지문을 습득하여 내실 있는 Reading 실력을 위한 기본을 쌓아가는 단계. 효과적인 듣기와 읽기를 위한 기본적인 Skill을 접하기 시작하고 기본적인 어휘와 문장 구성 능력을 길러 쓰기, 말하기에 적용시킬 수 있다. |
| | Adventure 2 | 6개월 | |
| Challenge | Challenge 1 | 6개월 | 효과적인 듣기를 위한 Skill을 습득하기 시작하며 사회 문화적인 내용이 포함된 지문을 통해 배경지식을 쌓고 문제해결 능력을 기른다. 문장 단위를 벗어나 자유롭게 의사표현을 시도하는 단계이며 고급문법을 숙지하고 활용할 수 있다. |
| | Challenge 2 | 6개월 | |
| Mastery | Mastery 1 | 9개월 | 사실적인 내용을 이해하는 능력, 글에 내포된 내용을 추론하는 능력, 종합적인 이해능력(문해력) 향상을 목표로 하며 중등 내신을 대비하여 Test-taking 실력을 향상시키는 단계 |
| | Mastery 2 | 9개월 | |

Secondary Course 초등 3~6학년 대상

학사구성

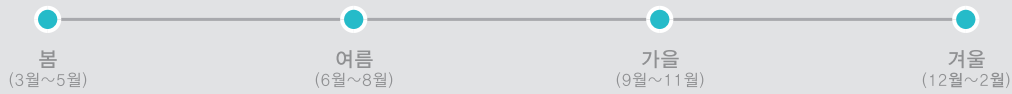

▶ 학기구성 연간 4학기

▶ 수업구성 주3회 / 주2회 / 주5회

▶ 내 용 어휘, 문법, 독해, 듣기, 쓰기와 말하기 영역의 통합적, 균형적 학습을 추구
영자 월간지를 통해 English Culture, 시사 이슈 이해

| 주3회 | 수업시간 | 월 | | 수 | | 금 |
|-----|------|----------|----------|-----------|-----------|---------|
| | 1교시 | Reading | | Listening | | Grammar |
| | 2교시 | Speaking | | Speaking | | Writing |
| 주2회 | 수업시간 | 화 | | | 목 | |
| | 1교시 | Reading | | | Listening | |
| | 2교시 | Grammar | | | Grammar | |
| | 3교시 | Speaking | | | Speaking | |
| 주5회 | 수업시간 | 월 | 화 | 수 | 목 | 금 |
| | 1교시 | Reading | Speaking | Listening | Writing | Grammar |

★시간표는 외대어학원 공식 시간표이므로 각 캠퍼스별 상황에 따라 수정됩니다.

교재 소개

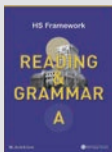

▶ Framework

초등 교육과정에 맞춘 다양한 교과목 관련 주제로 구성되어 있으며, 이를 통해 학생들이 통합적, 비판적 사고 훈련을 할 수 있음
Grammar를 다양한 Activity를 통해 보다 재미있게 학습을 할 수 있으며 Writing 연계 학습이 가능하도록 구성됨



▶ Development

학생들의 인지 수준과 지적 호기심을 채워줄 수 있는 주제로 구성되어 있으며, 단계적 Reading skills 훈련을 통해 독해력과 분석적 사고력을 기를 수 있음
초등 필수 문법을 선별하여 도식화 하였으며, 단계별 확인 문제를 통해 충분한 학습이 이루어지도록 구성됨

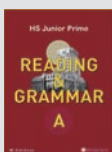

▶ Junior Prime

Nonfiction과 Fiction을 3:1로 구성되어 있으며, 배경지식을 확장시키고, 논리적 사고력을 기를 수 있음
다양한 유형의 서술형(문장 완성, 그림 묘사, 오류 수정 등)을 통해 문법과 영작 실력을 함께 기를 수 있도록 구성됨

Level System

Middle Course 중등 1~3학년 대상

ABC 성격

Achieve → Broaden → Complete

기본적인 의사소통 능력 배양의 목표를 성취하고 더 나아가
세계의 문화를 이해하고 수용할 수 있는 지식을 확대하여
내신은 물론 실질적으로 활용할 수 있는 영어실력을 완성해 나가는 과정.

3P 목표

Practical English Provision and evaluation of values Prove competence

실질적이고 다양한 영어 학습을 통하여 외국의 문화를 이해 할 수 있다.
아울러, 우리 문화를 새롭게 인식하고 올바른 가치관을 확립하며 결과적으로
영어 실력을 검증 받을 수 있는 실력을 기른다.



| GROUP | LEVEL | 과 정 | 레벨 별 특징 |
|----------|------------|-----|---|
| Ambition | Ambition 1 | 8개월 | 다양한 지문을 통해 배경지식을 쌓으며 중등 학습 적응, 학습 습관 형성을 위한 방향을 제시하고 각종 시험의 기틀을 마련하는 단계 |
| | Ambition 2 | 9개월 | |
| Expert | Expert 1 | 9개월 | Academic한 주제의 내용을 능숙하게 듣고, 읽으며 말하기, 쓰기에도 활용할 수 있다. 중등 영어 필수과정을 정리하고 내신 강화를 위한 훈련단계 |
| | Expert 2 | 9개월 | |
| Pioneer | Pioneer 1 | 9개월 | Authentic materials를 효과적으로 다루고 비판적, 종합적인 사고력을 측정하는 문제들을 다뤄 수능대비를 하는 단계 |
| | Pioneer 2 | 9개월 | |

Middle Course 중등 1~3학년 대상

학사구성

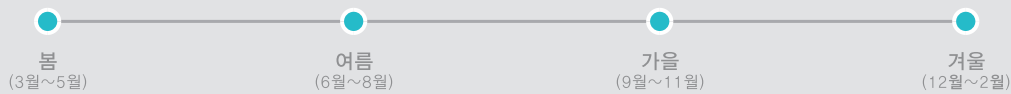

▶ 수업구성 주2회 / 주3회

▶ 내 용 실용영어와 이론수업을 적절히 배분하여 내신, 수능, 대외 인증시험 등을 준비할 수 있는 바탕을 마련 / 자기주도 학습유도 및 학습효과 극대화

| 주3회 | 수업시간 | 월 | 수 | 금 |
|-----|------|-----------|-----------|-----------|
| | 1교시 | Reading | Reading | Grammar |
| | 2교시 | Listening | Listening | Grammar |
| | 3교시 | Speaking | Speaking | Writing |
| 주2회 | 수업시간 | 화 | | 목 |
| | 1교시 | Reading | | Listening |
| | 2교시 | Grammar | | Grammar |
| | 3교시 | Speaking | | Writing |

★시간표는 외대어학원 공식 시간표이므로 각 캠퍼스별 상황에 따라 수정됩니다.

교재 소개



▶ Middle School Reading

직독직해 전략, 다양한 연습 문제, 적용 독해 지문으로 체계적인 학습이 가능하도록 구성되어 있고 학습한 문법을 문맥에서 단문 독해 문제로 어법 학습을 할 수 있으며, 핵심 구문이 담긴 단문 독해를 통한 단계별 독해 연습이 가능하도록 구성되어 있음



▶ HS Grammar Explore

실용적인 예문과 함께 중학교 1학년 핵심 문법이 단계적으로 정리되어 있어, 문법의 개념학습부터 단계적 학습이 가능하도록 구성되어 있음
최신 내신 시험 출제 포인트와 유형을 반영한 내신 대비 TEST, 학습한 내용을 스스로 정리할 수 있는 SELF NOTE를 통해 문법을 보다 체계적으로 정리 할 수 있음



▶ HS Grammar Expert

중학교 2학년 핵심 문법 내용 수록, 자세하게 나뉜 문법 항목 훈련을 통해 문법을 보다 심도 있게 학습할 수 있음
서술형 평가에 대비할 수 있는 다양한 유형의 문제를 통해 문법의 개념 뿐만 아니라 응용력을 기를 수 있음

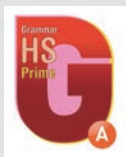

▶ HS Grammar Prime

중학교 3학년 핵심 문법 내용 수록, 문법 통합 유형 및 서술형을 포함한 신경향 기출 유형 학습을 할 수 있도록 구성되어 있으며, 실제 내신 시험과 유사하도록 관련 문법 항목을 두세 개씩 묶어 Unit 구성을 하였기 때문에, 모의고사를 한 회씩 풀 때마다 중간 · 기말고사를 보는 효과를 극대화 시킬 수 있음

중등 교재 안내

교재 소개



내셔널지오그래픽의 **생생한 미디어**로 학습하는
Leveled Reading Program

| Basic 6종 | Prime 6종 | Master 6종 |
|---|--|---|
| | | |
| 초등 저 영어학습 1-2년차 | 초등 고 영어학습 3-4년차 | 초등 고-성인 영어학습 4년차 이상 |
| WC 50-120 words Lexile 110L-480L CEFR Pre A1-A1 | WC 100-290 words Lexile 300L-830L CEFR A1-A2 | WC 200-450 words Lexile 600L-1140L CEFR A2-B1 |

3단계 총 18권 구성

특징

| | | |
|----|--|--|
| 01 | National Geographic의 미디어(사진, 음원, 동영상 자료)를 바탕으로 학습 의욕 고취 | |
| 02 | 세계 여러 나라의 문화, 과학, 역사, 문학, 사회, 시사 이슈를 소재로 21세기 세계관이 담긴 본문 | |
| 03 | 다양한 장르의 리딩 지문 특성에 따른 Reading Comprehension, Graphic Organizer, Summary 활동 수록 | |
| 04 | 웹터별 · 유닛별 오픈링 활동(Opening Activities)으로 학습자의 몰입도 향상 | |
| 05 | 미국 MetaMetrics의 공인 Lexile 지수와 Word Count에 따른 점증적 난이도 설계 | |
| 06 | 4차 산업혁명 시대의 글로벌 인재로 성장시키는 혁신적이고 차별화된 학습 구성 | |
| 07 | 학습 지도의 접근성과 편의성 강화 (Free App, eBook, PPT Resources, Lesson Plans, Tests, etc.) | |

외대어학원 온라인 학습 안내

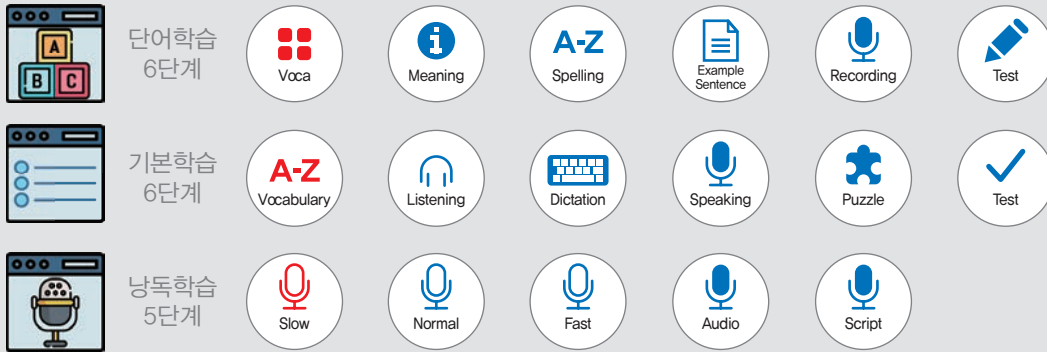

온라인 테스트

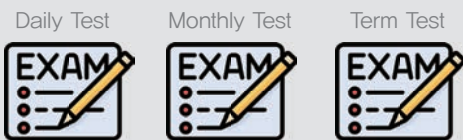

알림 학습 관리



Learn with Experts

학생 개개인의 능력에 맞는 맞춤형 과제 제출을 통해 학습의 효율을 증대시킵니다.



Learn Anytime

어느곳에 있든지 온라인으로 학습이 가능한 시스템을 제공합니다.

01 Reading

공부를 잘 하게 하는 영어학원 - 외대어학원의 비밀은?

마이셀프 학습법

(Myself - Learning : 한국형 유대인 학습법)



+ 마이셀프학습법은 외대의 영어교육노하우와 최신 뇌과학 연구결과를 기반으로 외대어학연구소에서 개발, 외대어학원에서 활용하는 메타인지전략 학습법입니다.

외대어학원은 단순히 영어를 잘 가르치는 것을 넘어 스스로 잘 배울 수 있도록 역량을 키워주는 학원입니다.

단순히 영어 외에 학생들이 올바른 공부습관과 사고력, 창의력을 키울 수 있도록 69년 전통의 한국외대의 실용영어교육 노하우와 외대교수들과 용인외대부고 졸업생이 개발, 참여한 한국형 유대인학습법인 마이셀프학습법으로 교육합니다.

02 Grammar

Teacher Centered : Learner Centered = 50 : 50

50%

선생님이 문법 설명을 하고
교재의 연습문제를
함께 푸는 과정

50%

학생이 배운 문법을 설명하고
배운 내용을 활용하여
Speaking & Writing,
문제풀이 발표

Read Aloud, Speak Aloud, Think Aloud!

한국외대 영어공부법의
핵심은 자신이 **‘직접 소리내어
말하는 연습을 다양하게 반복’**하는 것입니다.
자신이 말할 수 없는 발음은 들리지 않습니다.
영어는 언어이기 때문에
눈으로 공부하는 것은 한계가 명확합니다.
외대어학원은 학생들이 **큰소리로 말하고,
자신의 소리를 들어보고 상대방 목소리와
비교하는 연습**을 체계적으로 지도합니다.

3 (Three) Aloud! 외대어학원이 제안하는 효과적인 영어공부 생활화

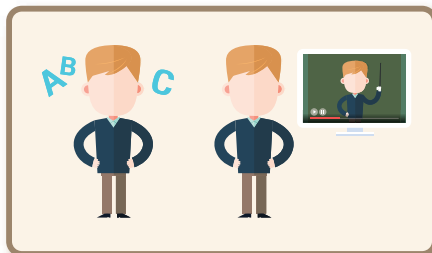

Read Aloud

귀찮더라도 Fiction(이야기, 시나리오, 대화)은
등장인물 목소리로 감정을 살려 직접 읽어보고,
Non-fiction(설명문, 연설, 다큐)은
뉴스 앵커처럼 읽어 보기

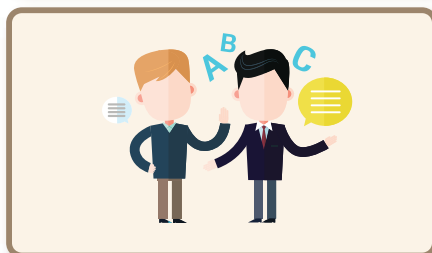

Speak Aloud

선생님과 직접, 혹은 친구들끼리
배운 내용을 짝, 그룹으로 대화해 보거나,
교실 앞에 나와 영어 1분 스피치해보기



Think Aloud

학생들이 머리 속에서 영어로
생각하는 것에 그치지 않고 생각하는 것을
직접 소리를 내어 영어로 표현해보기.

외대어학원 수업은 다릅니다

강사의 수업체크리스트를 통해 학생들이 잘 배울 수 있도록 설계되어 있습니다



| 외대어학원 관리 System

01

균형 잡힌 영어교육

내실 있는 영어실력

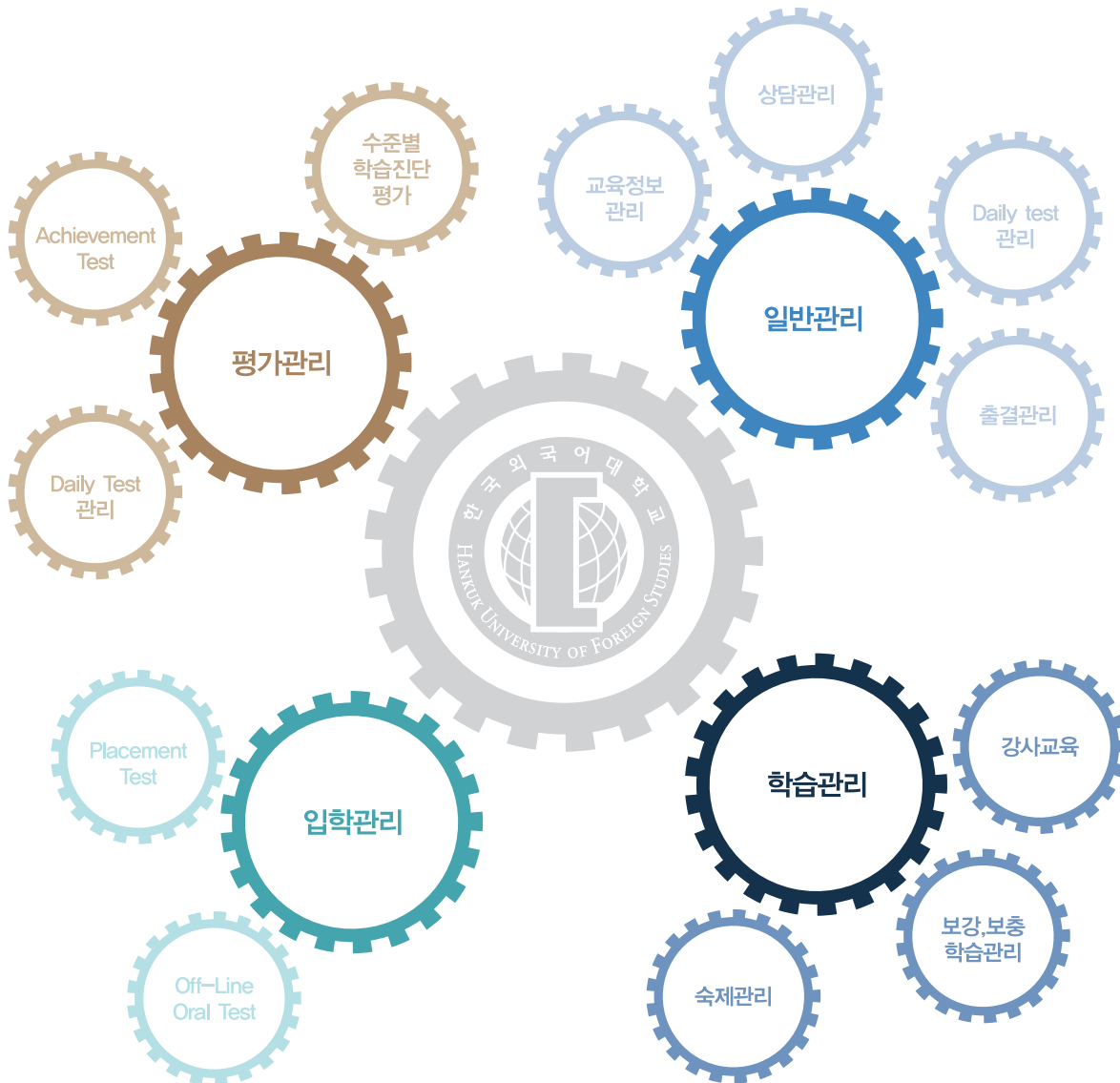

⊕ 외대 어학원은 다양한 관리를 통해 학습자의 능력을 향상시키고 있습니다

02 입학관리 시스템

입학 전 학생의 학습 성취도 파악과 외대어학원 LEVEL을 결정하기 위한 **Placement Test**



Placement Test 안내

한국외국어 대학교 외국어 연수 평가원 FLEX CENTER에서 개발되어 영어과 교수님들의 감수를 통해 선정된 변별력 있는 문항으로 이루어진 검증된 TEST



Placement Test 성적표 구성 1

각 영역별 성적을 비교 분석하여 상세정보를 제공 함으로써 정확한 실력 진단 및 올바른 학습 방법을 제시함



Placement Test 성적표 구성 2

Placement Test에 대한 영역별 난이도 및 난이도별 성적대를 보여 줌으로써 학생의 학습 성취도를 보여줌

03 학습 평가관리

- ▶ 학기 중 학습 성취도 평가를 위한 Mid-term / Final-Term Test 진행
- ▶ Daily test를 통한 어휘학습 향상과 관리
- ▶ 수준별 TEST를 통한 학습 성취도 및 취약영역 파악



Achievement Test

학기 별 학습한 내용을 바탕으로
Mid-term / Final-Term Test를 진행

The screenshot shows a 'Daily Test' form for 'Day 10'. It includes a table for 'A. Words' with columns for 'Word', 'Meaning', and 'Answer'. Below the table are several multiple-choice questions.

| Word | Meaning | Answer |
|---------------|---------|--------|
| 1. apple | 사과 | 사과 |
| 2. banana | 바나나 | 바나나 |
| 3. orange | 오렌지 | 오렌지 |
| 4. pear | 포도 | 포도 |
| 5. grape | 포도 | 포도 |
| 6. watermelon | 수박 | 수박 |
| 7. kiwi | 키위 | 키위 |
| 8. strawberry | 딸기 | 딸기 |
| 9. pineapple | 파인애플 | 파인애플 |
| 10. lemon | 레몬 | 레몬 |

Daily Test 관리

P-review Solution[워크북]을 활용하여 어휘학습을 한 후
Daily test를 진행함



수준별 TEST를 통한 정확한 학습평가 진단

외대어학원은 레벨별로 수준에 맞는 테스트를 진행 함으로써
객관적 인 학습 성취도와 취약 영역 학습에 대한 로드맵을 제시함

04 학습 관리시스템

| 관리 방법 | 관리 내용 |
|---------------|-------------------------------|
| 숙제관리 | 각 영역별 숙제 및 숙제에 대한 첨삭지도가 진행됨 |
| 보강,보충 학습관리 | 수업에 어려움을 겪고 있는 학생 별도의 보강수업 진행 |
| 강사교육 | 수업의 효율성을 향상시키기 위한 강사교육 진행 |

- ✓ 숙제 공지 및 학습체크를 위한 관리 시스템 [Daily Check List 활용]
- ✓ 학습, 숙제에 어려움이 있는 학생들을 대상으로 별도의 보강, 보충학습을 진행함
- ✓ 학생들의 수업의 집중도 및 학습 향상을 위한 다양한 수업방식에 대한 강사교육 진행함

05 일반 관리시스템

| 관리 방법 | 관리 내용 |
|---------------|---|
| 상담관리 | 담임인사 - 중간고사 성적상담 - 기말고사 성적상담 ★학기 내 기본상담은 최소 3회 진행됨 |
| Daily test 관리 | Daily test 후 미 통과시에는 학부모님 핸드폰으로 금일 daily test 성적을 문자 발송함 |
| 출결 관리 | 학생의 결석 및 지각여부를 학부모님 핸드폰으로 SMS 발송함 |
| 교육정보 제공 | 학생들에게 동기부여 설명회, 학부모님들에게 교육정보 제공 |



외대어학원은 다양한 학생 관리시스템을 진행함으로써 학생의 현 학습 상황 및 성취도에 대하여 학부모님들께 빠르게 전달함으로써 학원과 학생 그리고 학부모 간의 원활한 의사소통이 이루어 지고 있습니다.

외대어학원 행사 안내

- ✔ 외대어학원 Speech 대회
- ✔ 외대어학원 Writing 대회
- ✔ 외대어학원 외대부고 방문 행사
- ✔ 외대어학원 강사교육 연수



외대어학원 설명회 지원 & 한국외대 외국어 경시대회

외대어학원 캠퍼스별 설명회 지원



한국외국어대학교 외대어학원은 전국 분원 외대어학원 학생 및 학부모님들께 영어 교육의 올바른 그리고 유용한 정보를 드리고자 한국외대 영어과 교수 및 외대부고 졸업생 멘토 설명회 그리고 교육전문가 초빙 설명회 등의 다양한 설명회 지원을 하고 있습니다.

외대어학원 학부모님들에게는 우리아이들의 올바른 영어학습의 로드맵을 제시하고, 학생들에게는 자기주도학습 능력 향상 및 효과적인 학습 방법 등의 정보를 제공하고 있습니다.

한국외대 외국어 경시대회 [FLEX 대회] FLEX Center 주최



우리 대학이 독자 개발한 플렉스(FLEX, Foreign Language Examination)가 7급 공채시험 영어과목 대체시험으로 선정됐다.

정부는 2017년부터 1급 공채시험의 영어 과목을 플렉스(flex)를 비롯한 토플, 토익, 텡스, 지텔프 등의 점수제출로 대체하기로 발표하였다.

지난 2005년 5급 공채시험에 이어, 7급 공채 영어 대체인증 시험으로 선정됨으로써 공신력있는 외국어평가 시험으로 자리매김 했다.

FLEX는 시험의 신뢰도와 그 우수성을 인정받아 현재 시행중인 7개 언어(영어, 중국어, 일본어, 프랑스어, 독일어, 러시아어, 스페인어) 듣기/읽기 영역에 대해 국가공인자격을 획득한 토종 외국어 시험이다.

지난 2005년부터 대한상공회의소와 함께 영어, 프랑스어, 독일어, 러시아어, 스페인어, 중국어, 일본어에 대한 정기시험을 전국적으로 실시하고 있으며, 삼성그룹, 정부기관, 공공기관, 금융사, 언론사 등에서 외국어인증평가시험으로 채택하여 활용되고 있다.

외대어학원 홍보

(주)외대어학연구소에서는 학기별로 각 지역 외대어학원을 기획 취재하여 온라인 뉴스 등을 통한 다양한 매체를 통한 홍보를 지원하고 있습니다.

뉴스

N 외대어학원

홈 VIEW 이미지 지면인 인문후원서 통영성 소문 뉴스 여행사한 지도

2023.11.23. 대외어학원
송도 외대어학원 '외대 송도 캠퍼스-사이언스 신학업학 학인 팀'...
2023.11.23. 대외어학원
외대 송도 캠퍼스 '외대 송도 캠퍼스-사이언스 신학업학 학인 팀'...
2023.11.23. 대외어학원
외대 송도 캠퍼스 '외대 송도 캠퍼스-사이언스 신학업학 학인 팀'...
2023.11.23. 대외어학원
외대 송도 캠퍼스 '외대 송도 캠퍼스-사이언스 신학업학 학인 팀'...

N 외대어학원

홈 VIEW 이미지 지면인 인문후원서 통영성 소문 뉴스 여행사한 지도

2023.11.23. 대외어학원
외대 송도 캠퍼스 '외대 송도 캠퍼스-사이언스 신학업학 학인 팀'...
2023.11.23. 대외어학원
외대 송도 캠퍼스 '외대 송도 캠퍼스-사이언스 신학업학 학인 팀'...
2023.11.23. 대외어학원
외대 송도 캠퍼스 '외대 송도 캠퍼스-사이언스 신학업학 학인 팀'...

장유 외대어학원, 적기 단계별 교육 통해 학생 맞춤형 영어교육 실시

2023.11.23. 장유 외대어학원

장유 외대어학원, 적기 단계별 교육 통해 학생 맞춤형 영어교육 실시

장유 외대어학원, 적기 단계별 교육 통해 학생 맞춤형 영어교육 실시

전국 외대어학원 PM- TESOL 및 CH-Teacher 인증 과정 열려

2023.11.23. 전국 외대어학원

전국 외대어학원 PM- TESOL 및 CH-Teacher 인증 과정 열려

전국 외대어학원 PM- TESOL 및 CH-Teacher 인증 과정 열려

외대어학원 강사들이 매일 수업계획표 작성을 필수로 하는 이유는

2023.11.23. 외대어학원

외대어학원 강사들이 매일 수업계획표 작성을 필수로 하는 이유는

외대어학원 강사들이 매일 수업계획표 작성을 필수로 하는 이유는

송도 외대어학원, 중학 영어 내신-수능 영어 등 인증 시험 역량 키워 주는 한국외대 교수 특강 열려

2023.11.23. 송도 외대어학원

송도 외대어학원, 중학 영어 내신-수능 영어 등 인증 시험 역량 키워 주는 한국외대 교수 특강 열려

송도 외대어학원, 중학 영어 내신-수능 영어 등 인증 시험 역량 키워 주는 한국외대 교수 특강 열려

부산 명지외대어학원 13일 개원 설명회 개최

2023.11.23. 부산 명지외대어학원

부산 명지외대어학원 13일 개원 설명회 개최

부산 명지외대어학원 13일 개원 설명회 개최

분당 외대어학원 15일 11시, 외대부고 및 경기권외고 입시 분석 설명회 개최

2023.11.23. 분당 외대어학원

분당 외대어학원 15일 11시, 외대부고 및 경기권외고 입시 분석 설명회 개최

분당 외대어학원 15일 11시, 외대부고 및 경기권외고 입시 분석 설명회 개최

가장 효과적인 공부방법은 '학생 스스로 선생님이 돼야' - 거제 육포 외대어학원

2023.11.23. 거제 육포 외대어학원

가장 효과적인 공부방법은 '학생 스스로 선생님이 돼야' - 거제 육포 외대어학원

가장 효과적인 공부방법은 '학생 스스로 선생님이 돼야' - 거제 육포 외대어학원

용인외대부고 졸업생 멘토와 함께하는 자기주도학습 캠프



하루 12시간 공부로 확실한 **성적향상**

실전경험 위주의 명문대 재학생 **멘토링**

진로수업을 통한 올바른 **로드맵 제공**

인사이트캠프 모집요강

- 일정: 2020년 1월 1일(수) ~ 1월 21일(화)
- 대상: 중학교 1학년 ~ 고등학교 1학년(2019년 기준)
- 장소: 한국외국어대학교 글로벌캠퍼스 (용인)
- 지원방법: 홈페이지 (www.insightcamp.com)
- 문의: 031-330-4877, 4878

 한국외국어대학교 주관

인사이트캠프 프로그램 특징

자기주도학습

- 개인 맞춤형 플래너 작성법 지도
- 장시간 공부할 수 있는 지구력을 키우는 훈련
- 시간대별로 철저한 학습계획 관리 시스템

한국외국어대학교 주관

- 공신력 있는 교육기관
- 최신식 시설로 쾌적한 공부환경 제공
- 청소년활동진흥법에 따른 인가된 캠프

전문 진로탐색 수업

- 적성검사를 통한 학생 성향 파악
- 적성에 맞는 미래 직업군 탐색
- 적성검사 결과 분석 및 1:1 상담 진행

안전한 생활환경

- 각 교실 냉난방/ 인강용 WIFI 가능
- 하루 균형 잡힌 식사 및 간식 제공
- 2인 1실 / 야간 안전 관리자 배치

검증된 S.K.Y 멘토

- 외대부고 졸업생 및 명문대 재학생 멘토진
- 멘토 - 멘티 1:10 비율로 맞춤 관리
- 동기부여를 위한 1:1멘토링 및 멘토 특강

인사이트캠프 추천학생

- 학습 집중력을 키우고자 하는 학생
- 공부에 대한 동기부여가 필요한 학생
- 진로탐색을 통해 목표설정을 하고자 하는 학생
- 스마트폰, 게임에서 벗어나 알찬 방학을 보내고 싶은 학생

용인외대부고 캠프



외대부고캠프 프로그램 특징

양질의 교육

- 내용 연계 수업을 통한 체험 중심 영어 교육
- 석·박사로 구성된 실력 있는 교사진의 수준 높은 수업
- 방과 후 수업(ET), 특강을 통해 자기주도적 학습능력 향상
- 국내외 명문대학에 진학한 외대부고 졸업생 및 외부명사 특강

학생 중심 교육

- 심화탐구활동의 활성화 및 발표회
- 탐구·실험·토론·발표의 학생 중심 교육
- 영어글쓰기와 영어토론 피드백을 통한 적극적인 교육

체계적인 관리

- 1학년 2담임제도 시행
- 학년별, 수준별로 세분화된 학급 구성
- 외대부고 재학생·졸업생 멘토의 1 : 1 학습지도 및 상담
- 상담일지 및 진로적성검사 결과지 제공

안전 관리

- 보건교사 24시간 교내 상주
- 기숙사 각 층 사감선생님 야간근무
- 지역 전문기관과 연계된 철저한 안전 교육

한국외국어대학교 해외캠프안내

왜 한국외국어대학교인가?



한국외대
직접운영



정직원
책임인솔



검증된
홈스테이



1:1
진로상담

한국외대 해외캠프 모집요강

- 개최시기 : 여름방학, 겨울방학
- 대 상 : 초등학교 4학년 ~ 중학교 3학년
- 장 소 : 캐나다 서부 빅토리아, 미국 동부 워싱턴 D.C., 필리핀 마닐라
- 홈페이지 : www.hufsabroad.com
- 문 의 : 031-330-4879



한국외국어대학교 해외캠프안내



Victoria, Canada

공 · 사립학교 정규 스쿨링

공립 또는 사립학교에서 현지 학생들과 함께 100% 정규 수업에 참여하며 현지 학교의 커리큘럼에 따라 수업을 받게 됩니다. 학생들에게 실질적인 영어 교육을 제공해주어 실생활 영어 습득, 현지문화와 생활을 직접 체험할 수 있는 기회를 제공합니다. 선진 교육 시스템과 문화 체험을 통해 영어에 대한 자신감과 흥미를 키우고, 영어 학습에 대한 동기부여가 가능 합니다.

진로별 맞춤형 영어학습 프로그램 제공

캠프 시작 전 진로적성검사를 실시해 학생 성향에 맞는 진로와 관심사, 자기주도학습 및 개별 공부습관 등을 확인합니다. 아울러 진로적성검사 결과를 토대로 전문가 상담을 통해 학생에게 가장 적합한 학습법을 제안합니다.



Fairfax, USA

미국 명문사립학교의 체험 특화형 커리큘럼

미국의 강남 8학군 & 대치동으로 불리는 페어팩스 카운티의 명문사립학교(Veritas Collegiate Academy)에서 실용 영어 바탕의 아카데미한 수업을 미국 친구들과 함께 경험합니다. 현지 학교 교사진이 진행하는 체계적인 학습이 진행되며, STEM, 로봇 조립, 쿠킹 클래스, 메모리 암기법, 미술, 농구 등 다양한 과목의 체험 특화형 수업에 참여합니다.

아이비리그 대학 및 뉴욕투어

4박 5일간의 아이비리그 대학 탐방(하버드대학교, MIT대학교, 예일대학교, 프린스턴대학교)을 통해 세계적으로 유명한 명문 대학을 방문하고 큰 꿈을 꾸게 됩니다. 미국 동부의 중심지 뉴욕에서 UN본부, 자유의 여신상, 타임스퀘어, 록펠러 광장 등 유명 관광명소를 방문 합니다.



Manilla, Philippines

Philippines Colorfull Camp [Manilla, Cebu, Subic, Bagio, Iloilo]

획일화된 어학연수는 끝!! 지역별 특성화된 캠프 및 유학 진행, 필리핀 교육부 등록 정식학교 ESL 프로그램에 기반하여 소수 회화 지도 및 자기주도학습을 통한 다채롭고 임팩트 있는 캠프 한국외대 해외영어 캠프입니다.

Manilla : Study Camp, Cebu : Language Camp,
Subic : Stay Camp, Bagio: Relax Camp,
Iloilo : Experince Camp

회화만 하루에 8시간?? 주말엔 수영만?? 나 혼자 캠프?? 가족과 캠프??

필리핀 지역별 세분화된 Study, Language, Activity, Global membership & Buddy 프로그램 지역별 전문화된 다양한 프로그램을 통해 학생에게 가장 적합한 캠프 프로그램을 제공합니다.



HUFS Language Institute EDUCATION PROGRAM

<http://hufsedua.net>



한국외국어대학교



한국외국어대학교
외대어학원



사이버한국외국어대학교
CYBER HANKUK UNIVERSITY OF FOREIGN STUDIES



융합한국외국어대학교부설고등학교
HANKUK ACADEMY OF FOREIGN STUDIES

주소 서울특별시 동대문구 이문로 114 3층

가맹문의 02-6235-2885

이메일 문의: hufsc@hufs.ac.kr